2

Sousoší Piety



KATALOGOVÉ ČÍSLO	1000460357
KRAJ	Jihomoravský kraj
OKRES	Znojmo
OBEC S ROZŠÍŘ. PŮSOBNOSTÍ	Znojmo
OBEC	Šatov
ČÁST OBCE	Šatov
KATASTRÁLNÍ UZEMÍ	Šatov
NÁZEV OBJEKTU V GIS	sousoší Loučení Krista s Pannou Marií
TYP	sousoší
KATEGORIE	objekt
OHROŽENO	ano
SLOH	pozdní baroko
AUTOR	Jiří Antonín Heinz

VZNIK	1748
TECHNIKA	kamenosochařská
MATERIÁL	vápenec

ANOTACE

Velmi hodnotné pozdně barokní sousoší Piety z roku 1748, druhotně umístěné poblíž farní budovy.

HISTORICKÝ VÝVOJ

Sousoší Piety zřízené donátorem Jakubem Rabelem v roce 1748, bylo původně zřejmě umístěno u bývalého parního mlýna. Pravděpodobně v roce 1977 pak bylo druhotně instalováno na prostranství před farou.

POPIS

Na vysokou hladkou kvádrovou základnu dosedá vysoký, štíhlý, čtyřboký, v dolní partii zvonovitě rozšířený sokl, nahoře ukončený vyloženou profilovanou římsou. Stěny soklu člení vpadlá pole redukovaného kasulového tvaru, v poli na čelní straně reliéf polopostavy sv. Jakuba Staršího. Na zadní straně soklu černě obtažený donátorský nápis kapitálou: „IACOB RABEL / ~ /1 7 4 8". Na vrcholu soklu osazena skulptura Panny Marie s mrtvým Kristovým tělem v náruči sedící na oblačné základně. Tělo Krista je horizontálně položeno, Kristova hlava je umístěna u Mariina pravého ramene a podepřena její pravicí. Ježíšova pravá ruka visí volně dolů. Panna Maria je oděna ve splývaném šatu a dlouhém plášti, spadajícím až k nohám postavy, který má přehozen přes hlavu na způsob závoje. Výrazy tváří obou postav jsou výrazně expresivně pojaté, roucho Panny Marie je náročně drapováno mnohačetnými drobnými záhyby. Hlavy Krista i Panny Marie jsou korunovány mohutnými kulovitými korunami.

POPIS PAMÁTKOVÉ HODNOTY

Umělecky hodnotná pozdně barokní skulptura datovaná k roku 1748, působivě doplňující prostranství mezi farou a kostelem.

Zobrazit trvalý odkaz na tuto stránku

Stáhnout data v XLS

PAMÁTKOVÁ OCHRANA

• kulturní památka rejst. č. ÚSKP 51734/7-6770 - sousoší Piety

Fáze ochrany: památkově chráněno

Chráněno: od 3. 5. 1958

Zobrazit na mapě

PLOŠNÁ PAMÁTKOVÁ OCHRANA

• památková zóna rejst. č. ÚSKP 2340 - Šatov

Fáze ochrany: památkově chráněno
Chráněno: od 22. 9. 1995
Zobrazit na mapě

STÁTNÍ ARCHEOLOGICKÝ SEZNAM (SAS)

území s archeologickými nálezy I. kategorie ID SAS 30923 - Kostel sv.Martina a jádro obce Šatova

ZOBRAZENÍ NA MAPĚ

BODOVÉ ZOBRAZENÍ:

DB 2456772, Šatov, Šatov, Šatov, Znojmo, Jihomoravský kraj

DIGITÁLNÍ DOKUMENTY (MIS)

Všechny dokumenty v MIS

Šatov, okres Znojmo, pozdně barokní sousoší Piety z roku 1748 přesunuté z obce ke kostelu, celkový pohled

1. Obec	2. Okres	Hodnota	Zachování	Využití
Šatov	Znojmo	W II		

EVIDENČNÍ LIST NEMOVITÉ KULTURNÍ PAMÁTKY

3. Kraj: Jihomoravský

4. Poř. číslo: 6770



5. Název (označení) památky:

souseší Piety

7. Ochranné pásmo:

6. Bližší označení umístění památky: v obci

osada (čtvrť): čp.

ulice (náměstí), popř. místní trať, č. parcely aj.: 321

8. Vlastník (správce, trvalý uživatel):

MNV
JZD Šatov

9. Popis památky (včetně sochařské, malířské, popř. i jiné výzdoby):

V obci v parčíku na vysoké trnoži zvonovitě utvářený sokl, na přední straně s reliéfem sv.Jakuba Většího, vzadu s nápisem a datováním :

IACOB
RABEL
1 7 4 8

nahoře římsa; na soklu na oblačné základně souseší Piety : sedící Panna Maria má v klíně horizontálně ležící tělo mrtvého Krista, hlavy Krista i Panny Marie korunovány, Kristova hlava u pravého Mariina ramene, podchycená Mariinou pravou rukou, Kristova pravice volně visí dolů. Velikost životní.

Materiál : mušlový vápenec.

10. Časové, slohové a autorské určení:

1 7 4 8

11. Památkové movité zařízení:

- -

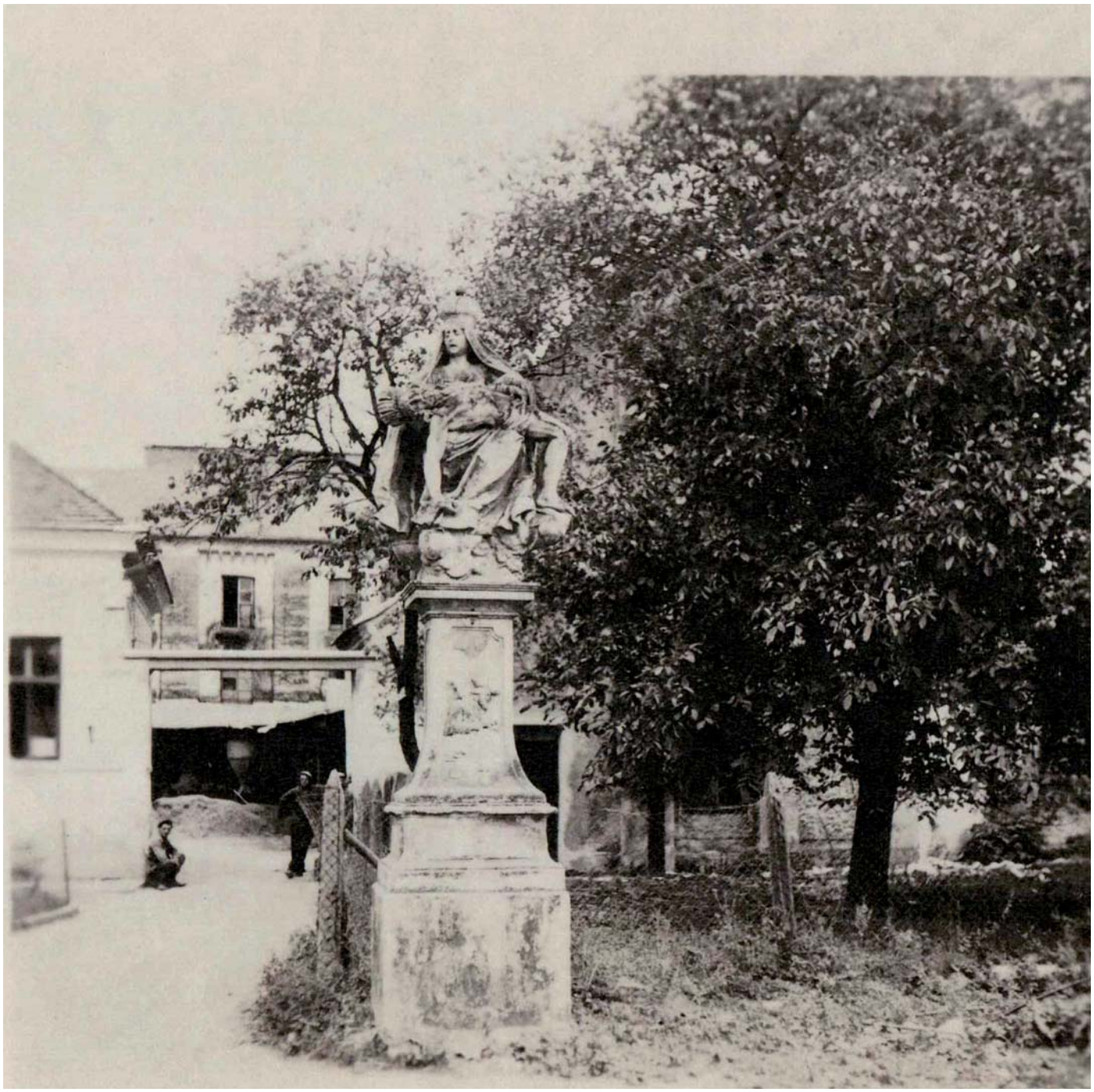


S
V
Z
J
Daniž
Šatov
Daniž
Daniž
1
2
3
4
5
6
7
8
9
10
11
12
13
14
15
16
17
18
19